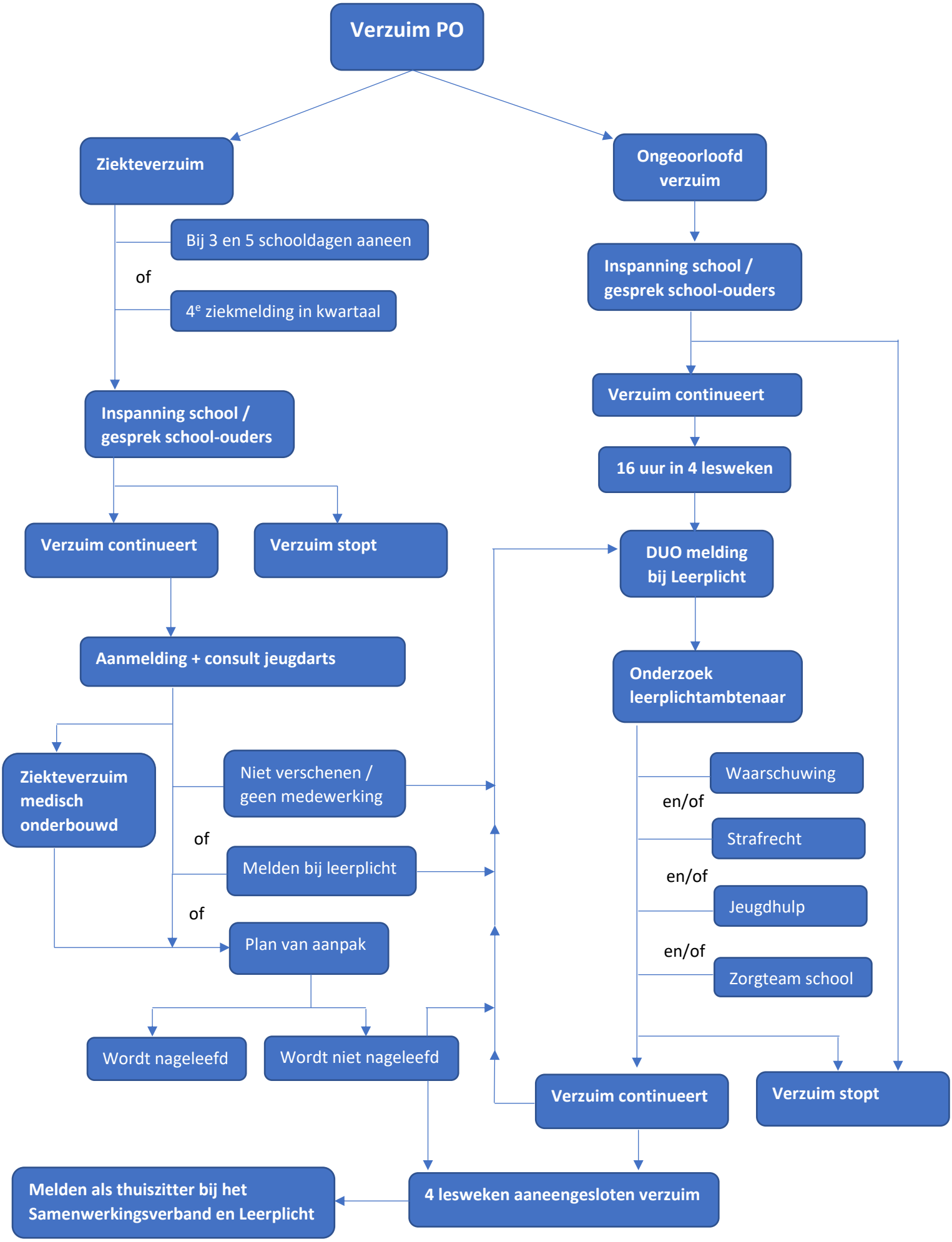
Verzuim PO
Ziekteverzuim
Ongeoorloofd verzuim
Bij 3 en 5 schooldagen aaneen
of
4e ziekmelding in kwartaal
Inspanning school / gesprek school-ouders
Verzuim continueert
Verzuim stopt
Aanmelding + consult jeugdarts
Ziekteverzuim medisch onderbouwd
Niet verschenen / geen medewerking
of
Melden bij leerplicht
of
Plan van aanpak
Wordt nageleefd
Wordt niet nageleefd
Inspanning school / gesprek school-ouders
Verzuim continueert
16 uur in 4 lesweken
DUO melding bij Leerplicht
Onderzoek leerplichtambtenaar
Waarschuwing
en/of
Strafrecht
en/of
Jeugdhulp
en/of
Zorgteam school
Verzuim continueert
Verzuim stopt
4 lesweken aaneengesloten verzuim
Melden als thuiszitter bij het Samenwerkingsverband en Leerplicht